

UR = 31,30  
F = 5944,5 m<sup>2</sup>  
L231974

# KVÖÐ UM AÐKOMU SLÖKKVÍBÍLA

Körfubíll



Tákn		
GN	= Gólfurfall	Brunatákn
BN	= Þakurfall	EI60
SN	= Svafurfall	EI90
LR	= Loftþæsting	A-EI120
VLK	= Væðum loftþæsting	REI60
PK	= Póstkassar	REI120
NL	= Neyðarjós	A-REIM120
BO	= Björgunarpopp	
R	= Reykskyngi	
HSL	= Handklóttaki	
ÚT	= Merktur útgangur	
HV	= Hitaveita	
VV	= Varmveita	
RR	= Rafnagsveita	
UK	= Útkrani	
DS	= Dyrasím	
BO	= Felstigi við björgunarpopp	
BR	= Brunastanga	
○	= Stigleiðsla	
○	= Stigleiðsla út	
□	= Stjórstöð brunavörðunarkerfis	
□	= Inntak	
□	= Blástæði fyrir fatala	
		Hurðir
		E30-CS
		EI60-CS
		EI90-CS
		E30
		Gluggar
		E30

Teikningaskrá - Séruppdrættir								
Númer	Blað	Verkhloti	Dagsetning	Teiknað	Yfirfarið	Útgáfa		Lýsing
						Númer	Dagsetning	
Séruppdrættir								
1	A401	<varies>	<varies>	RM	KR RM			
2	A402	<varies>	<varies>	RM	KR RM			
3	A403	<varies>	<varies>	RM	KR RM			
4	A404	<varies>	<varies>	RM	KR RM			
5	A405	<varies>	<varies>	RM	KR RM			
6	A406	<varies>	<varies>	RM	KR RM			
7	<varies>	<varies>	<varies>	RM	KR RM			
8	A408	Útit austur og norður	17.07.2024	RM	KR RM			
9	A409	Snið 1	17.07.2024	RM	KR RM			
10	A410	Snið 2	17.07.2024	RM	KR RM			
11	A411	Snið 3	17.07.2024	RM	KR RM			
12	A412	Snið 4	17.07.2024	RM	KR RM			
13	A413	Snið 5	17.07.2024	RM	KR RM			
14	A414	Snið 6	17.07.2024	RM	KR RM			
15	A415	Grunnmyndir stiga	17.07.2024	RM	KR RM			
16	A416	Snið stiga	17.07.2024	RM	KR RM			
17	A501	Deili	17.07.2024	RM	KR RM			
18	A701	Gluggar og hurðir	17.07.2024	RM	KR RM			

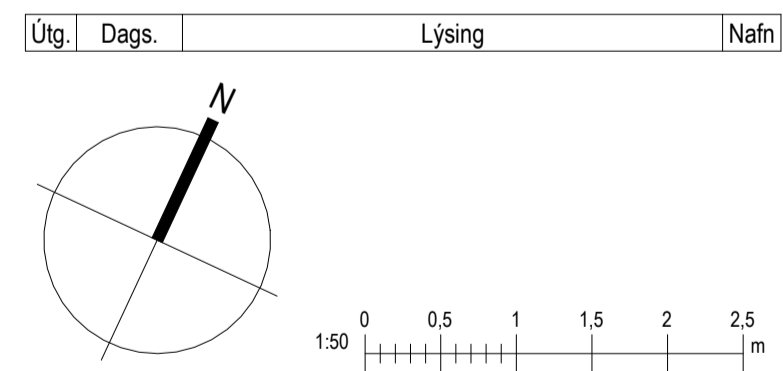

Kristinn Ragnarsson arkitekt  
ehf. 238-3589  
S. 594-2255  
www.krark.is  
Email: krark@krark.is

## Áshamar 36 MhI02 Hafnarfjörður

Landeignanúmer: L231974 Staðgreinir: 1400-1-XXXXXXX

### Grunnmynd kjallara

Fjölbýlishúsi	Séruppdrættir
Verknúmer: YY000XX	Aðalhönnuður: Kristinn Ragnarsson
Mælikvarði: 1:50	120944-2659
Dagsetning: XX.03.2024	Hönnunartíðni: Kristinn Ragnarsson
Hönnun: KR RM	120944-2659
Verkefnastjórn: KR	Blá: Útgáfa:
Teiknað: RM	A401
Yfirfarið: KR RM	

GÖNGULEIÐ

Skrá: 24.7.2024 10:58:52

Skrá: C:\Users\Ragnar\Dropbox\62\_ehf\Verkefni\L24002IF-Áshamar 36-40 Hfj04 Aðaluppdrættir\L24002IF-Áshamar 36 Hfj.rvt

Copyright © Hönnuður áskilur sér allan rétt á höfningum - Fjölbýlið er háð skriflegu samþykki



Körfubíll

F= 5944,5 m<sup>2</sup>  
L231974

KVÖÐ UM AÐKOMU SLÖKKVÍBÍLA

Byggingartrú



Samþykkt  
Hafnarfjörður  
Byggingarfulltrúi

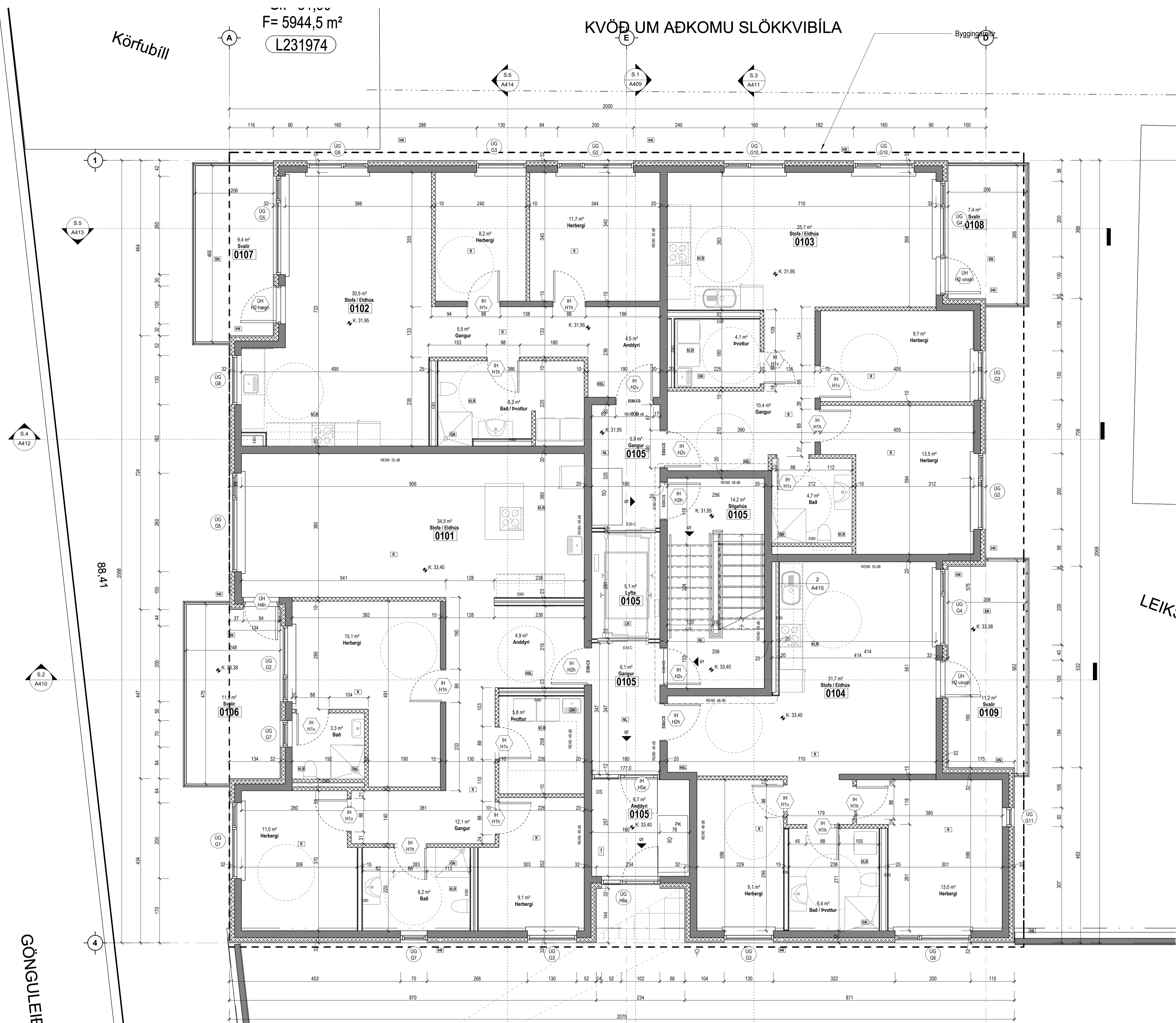

Tákn

GN	= Gólfurfall	Brunatákn
BN	= Þakururfall	E60
SN	= Svalanurfall	E30-CS
LR	= Loftæsting	E100-CS
VLR	= Væðunin loftæsting	RE10
PK	= Póstkassar	RE120
NL	= Neyðarjós	A-REIM120
BO	= Björgunarpopp	
R	= Reykskipting	Hundur
HSL	= Handklóttakki	E30-CS
ÚT	= Merktur útgangur	E100-CS
HV	= Hiltavella	E160-CS
VV	= Varnavella	E30
RR	= Ráttagsvella	
UK	= Útkrani	
DS	= Dyrasími	
BO	= Felliðgi við björgunarpopp	
BR	= Brunastanga	
○	= Stigleisla	
○	= Stigleisla út	
□	= Stjórnstöð brunavörðunarkerfis	
□	= Inntak	
□	= Blástæði fyrir fatalei	

LEIK:

Útg. Dags. Lýsing Nafn

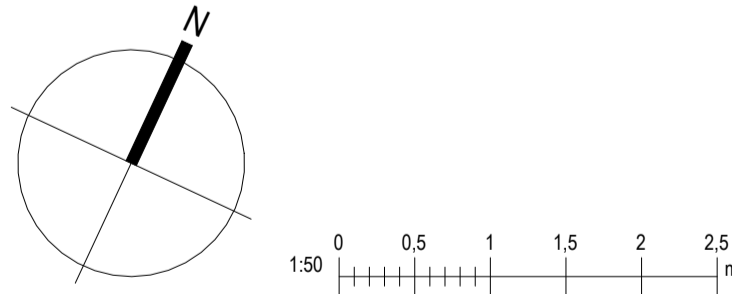

Kristinn Ragnarsson arkitekt  
ehf. 238-3589  
S: 594-2255  
www.krak.is  
Email: krak@krak.is

Áshamar 36 Mh102  
Hafnarfjörður

Landhegnúmer: L231974 Staðgreinir: 1400-1-XXXXXXX

Grunnmynd 1. hæð

Fjölhylishið	Sérupplættir
Verknúmer: YY000XX	Aðalhönnuður: Kristinn Ragnarsson
Mælikvarði: 1:50	120944-2669
Dagsetning: XX.03.2024	Hönnunartíðni: Kristinn Ragnarsson
Hönnun: KR RM	120944-2669
Verkefnastjórn: KR	Blá: Útgáfa:
Teiknað: RM	A402
Yfirtíðni: KR RM	

GÖNGULEIÐ



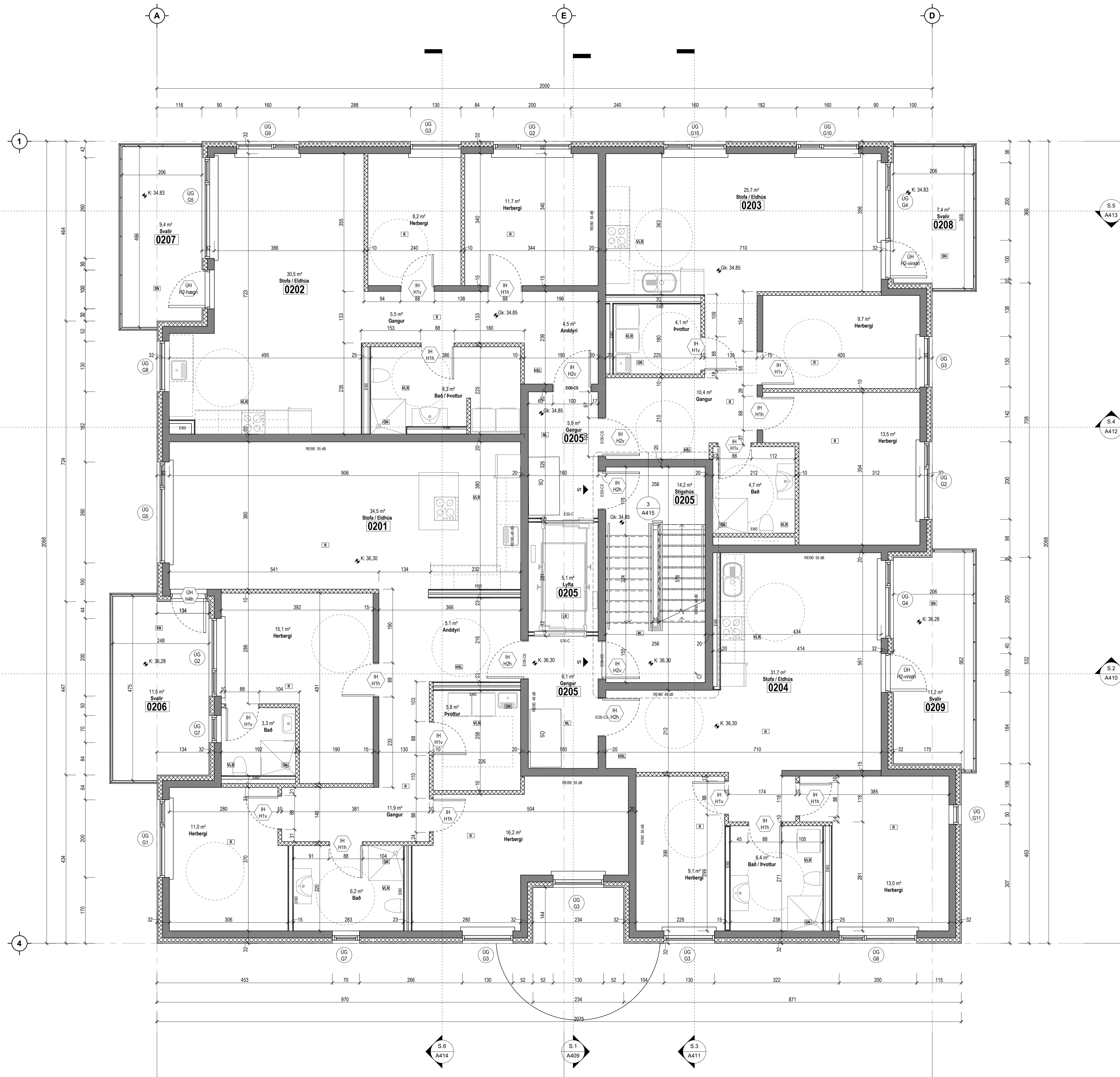

**Tákn**

GN	= Gólfurfall	Brunatákn
BN	= Þakurfall	
SN	= Svalanurfall	
LR	= Loftæsting	Veggir og hæðaskil
VLR	= Vötnútt loftæsting	EI60
PK	= Póstkassar	EI90
NL	= Neyðarjös	A-EI60
BO	= Björgunarpopp	A-EI120
R	= Reykskipting	REI60
HSL	= Hæðskilvotaki	REI120
ÚT	= Merktur útgangur	A-REIM120
HV	= Hitaveita	Hundir
VV	= Varmveita	E30-CS
RR	= Rafnagsveita	EI60-CS
UK	= Útkrani	EI60-CS
DS	= Dyrasími	Oluggar
		E30
BO	= Fellið við björgunarpopp	
BR	= Brunastanga	
○	= Stigleidsla	
○	= Stigleidsla út	
□	= Stjórnstöð brunavörðunarkerfis	
□	= Inntak	
□	= Blástæði fyrir fatala	

Útg.	Dags.	Lýsing	Nafn
------	-------	--------	------

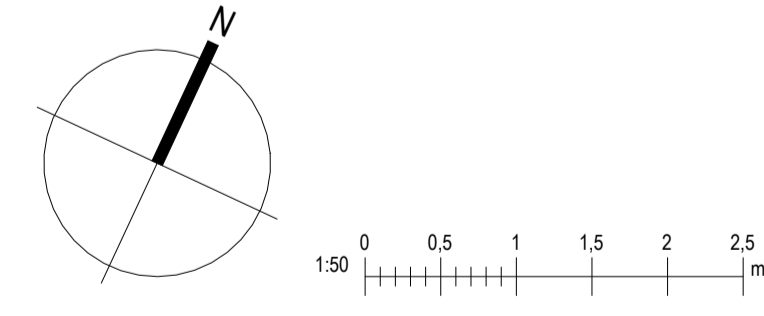

Kristinn Ragnarsson arkitekt  
ehf. 238-3589  
S. 594-2255  
www.trak.is  
Email: kristinn@trak.is

**Áshamar 36 MhI02**  
**Hafnarfjörður**

Landeignanúmer: L231974      Staðgreinir: 1400-1-XXXXXXX

**Grunnmynd 2. hæð**

Fjölbylishúsið	Séruppdrættir
Verknúmer: Y1000XX	Aðalhönnuður: Kristinn Ragnarsson
Mælikvarði: 1:50	120944-2669
Dagsetning: XX.03.2024	Hönnunartíðni: Kristinn Ragnarsson
Hönnun: KR RM	120944-2669
Verkefnastjórn: KR	Blá:      Útgáfa:
Teiknað: RM	<b>A403</b>
Yfirtarið: KR RM	

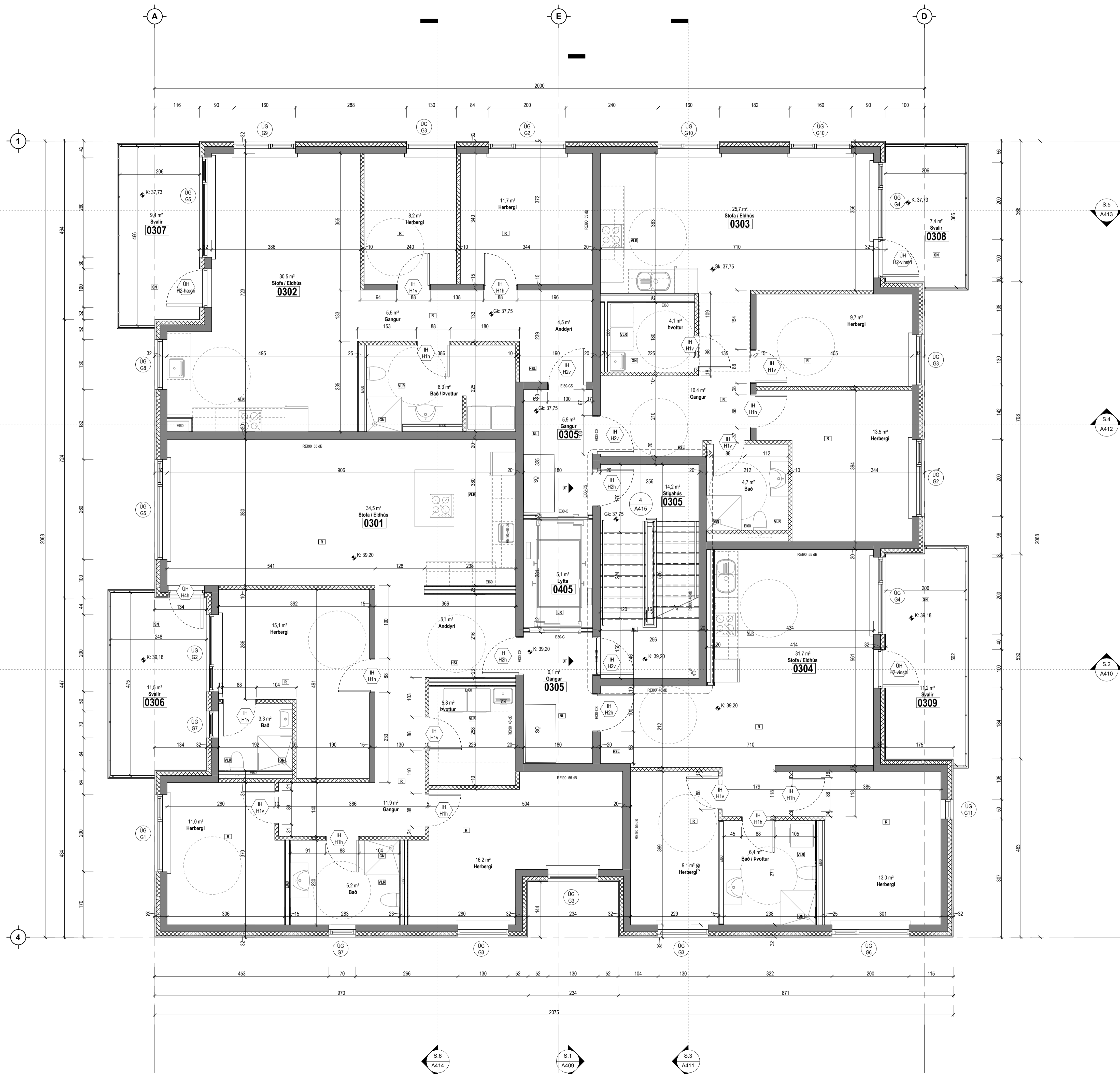

Tákn

GN	= Gólfúrfall	Brunatákn
BN	= Þakúrfall	
SN	= Svæliúrfall	Veggir og hæðaskil
LR	= Loftþæsting	EI60
VLR	= Völmúni loftþæsting	EI90
PK	= Póstkassar	A-EI60
NL	= Neyðarjös	A-EI120
BO	= Björgunarpopp	REI60
R	= Reykskipting	REI120
HSL	= Handkláttakaki	A-REIM120
ÚT	= Merktur útgangur	
HV	= Hitaveita	Hundir
VV	= Varmveita	E30-CS
RR	= Rafnagsveita	EI60-CS
UK	= Útkrani	EI60-CS
DS	= Dyrasími	Oluggar
		E30
BO	= Felliðgi við björgunarpopp	
BR	= Brunaslanga	
SL	= Stigleiðsla	
SL	= Stigleiðsla út	
ST	= Stjómstöð brunavörðunarkerfis	
IN	= Inntak	
BL	= Blástæði fyrir fatade	

Útg. Dags. Lýsing Nafn

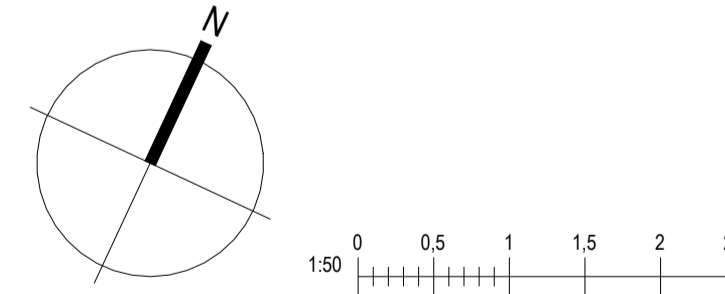

Kristinn Ragnarsson arkitekt  
ehf. 238-3589  
S. 594-2255  
www.krark.is  
Email: krark@krark.is

Áshamar 36 Mh102  
Hafnarfjörður

Landlegnúmer: L231974 Staðgreinir: 1400-1-XXXXXXX

Grunnmynd 3. hæð

Fjölbylishúsið	Séruppdrættir
Verknumér: YY000XX	Aðalhönnuður: Kristinn Ragnarsson
Mælikvarði: 1:50	Dagsetning: XX.03.2024
Dagsetning: XX.03.2024	Hönnunartíðni: Kristinn Ragnarsson
Hönnun: KR RM	Blá: RM
Verkefnastjórn: KR	Útgáfa: RM
Teiknað: RM	Yfirtíðni: KR RM
	A404



Tákn		
GN	= Gólfúrfafl	Brunatákn
BN	= Þakúrfafl	
SN	= Svalanúrfafl	Veggir og hæðaskil
LR	= Loftþæsting	EI60
VLR	= Væðunin loftþæsting	EI90
PK	= Póstkassar	A-EI60
NL	= Neytarþjós	REI60
BO	= Björgunarpopp	REI120
R	= Reykskyngi	A-REI120
HSL	= Handklóttakari	REI60
UT	= Merktur útgangur	A-REI120
HV	= Hítavélta	Hundur
UH	= Varmaveita	E30-CS
UH H2v	= Rafnagsveita	EI30-CS
UH H1h	= Útkrani	EI60-CS
UH H2v	= Dyrasími	Oluggar
DS	= Felistigi við björgunarpopp	E30
BO	= Brunaslanga	
UG	= Stigleiðsla	
UG G1	= Stigleiðsla út	
UG G2	= Stigleiðsla brunavíðunarkerfis	
UG G3	= Inntak	
UG G4	= Blástæði fyrir fatala	

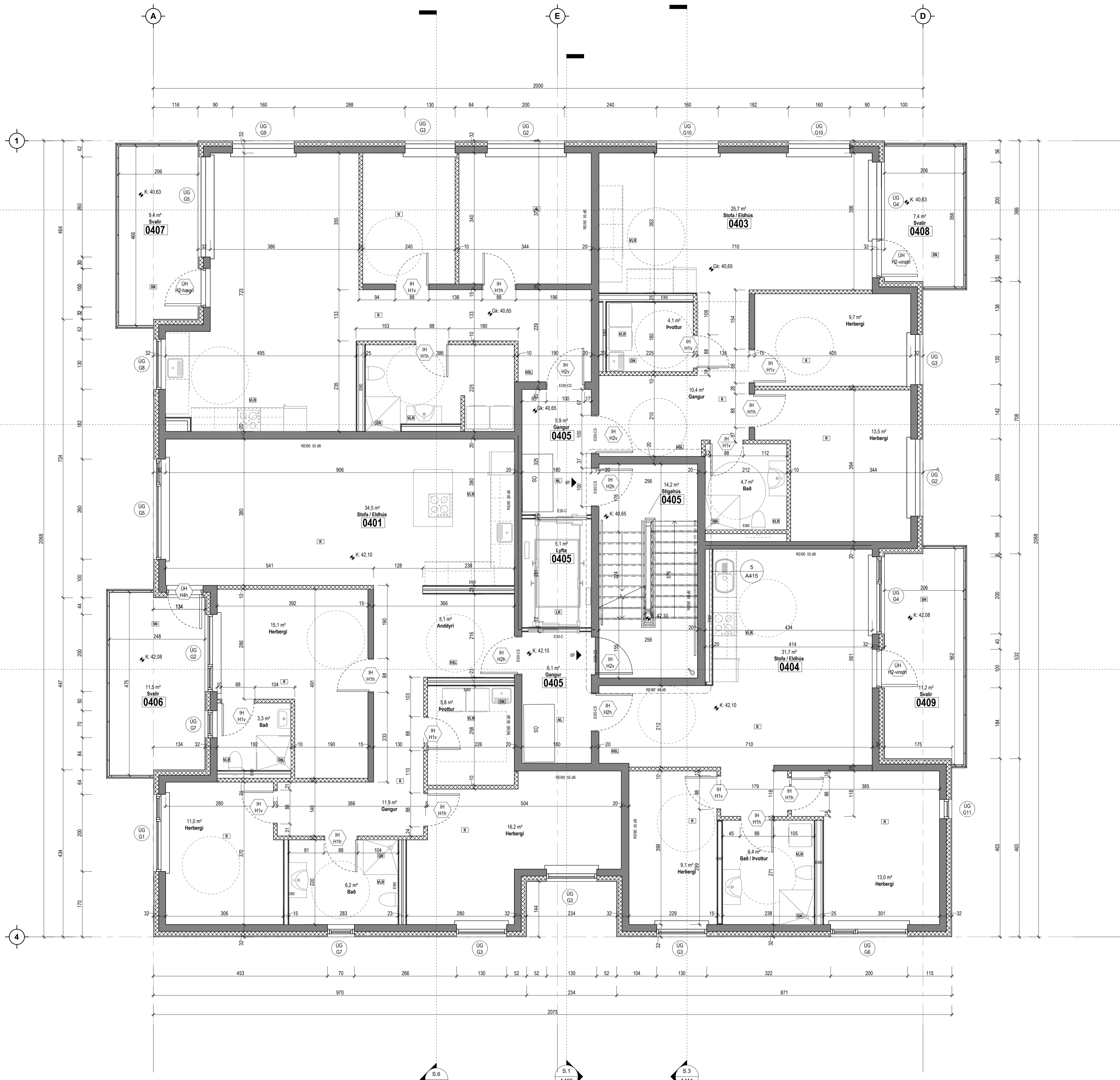

S.4  
A412

S.2  
A410

Útg. Dags. Lýsing Nafn

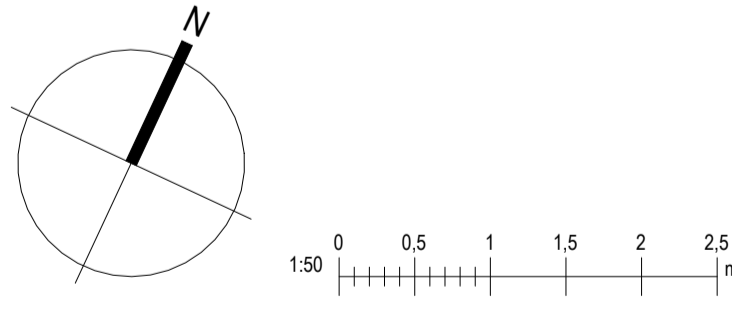

Kristinn Ragnarsson arkitekt  
ehf. 238-3589  
S. 594-2255  
www.trark.is  
Email: kristn@trark.is

Áshamar 36 Mh102 Hafnarfjörður	
Landeignanúmer: L231974	Staðgreinir: 1400-1-XXXXXXX
Grunnmynd 4. hæð	
Fjölbýlishúsið	Séruppdrættir
Verknúmer: Y1000XX	Adalhömuður: Kristinn Ragnarsson
Mælikvarði: 1:50	120944-2669
Dagsetning: XX.03.2024	Hönnunarstjóri: Kristinn Ragnarsson
Hönnun: KR RM	120944-2669
Verkefnastjóri: KR	Blá: Útgáfa:
Teiknaði: RM	A405
Yfirfariði: KR RM	

Tákn

GN	= Gólfurfall	Brunatákn
BN	= Þakurfall	E60
SN	= Svalanurfall	E30-CS
LR	= Loftæsting	A-EI120
VLR	= Væðunin loftæsting	REI60
PK	= Póstkassar	REI120
NL	= Neyðarjós	A-REIM120
BO	= Björgunarpopp	Hundir
R	= Reykiskýringi	E30-CS
HSL	= Handklóttakari	E100-CS
ÚT	= Merktur útgangur	E160-CS
HV	= Hitaveita	Oluggar
VV	= Varmveita	E30
RR	= Rafmagnsveita	
UK	= Útkrani	
DS	= Dyrasími	
BO	= Felldugi við björgunarpopp	
BR	= Brunaslanga	
SG	= Stigleiðsla	
SG-ÚT	= Stigleiðsla út	
ST	= Stjórnstöð brunavörðunarkerfis	
INT	= Inntak	
BL	= Blástæði fyrir fataleða	

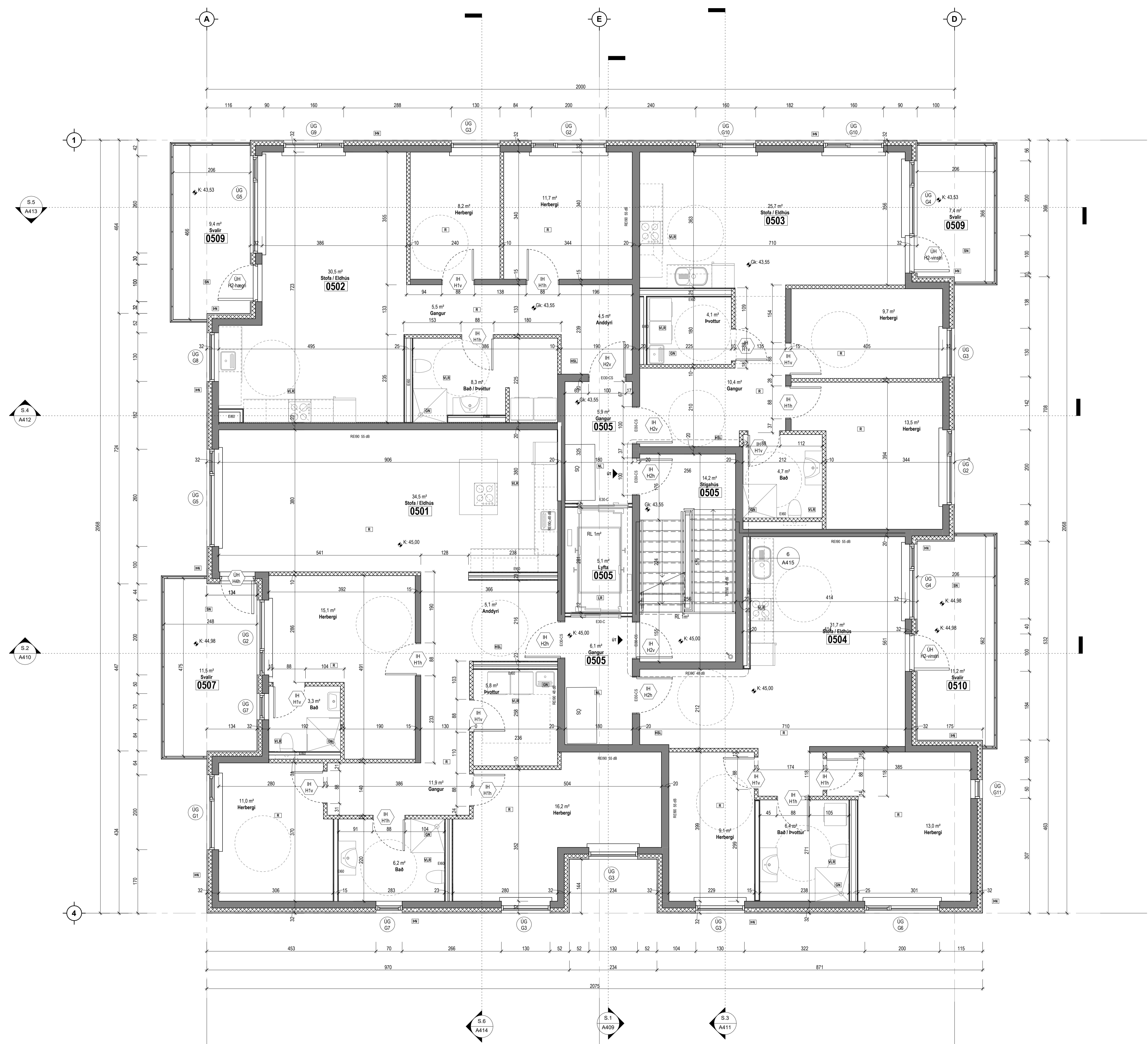

Útg. Dags. Lýsing Nafn

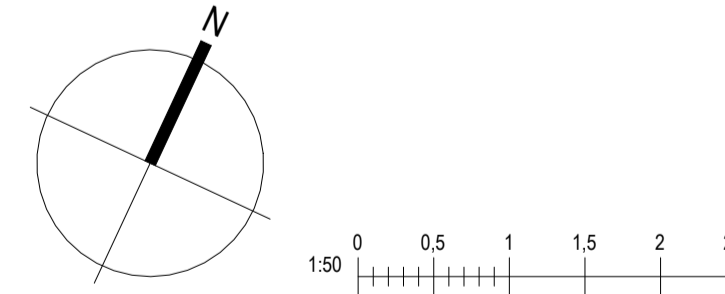

Kristinn Ragnarsson arkitekt  
ehf. 238-3589  
S. 594-2255  
www.trark.is  
Email: kristn@trark.is

Áshamar 36 Mh102  
Hafnarfjörður

Landiðnúmer: L231974 Staðgreinir: 1400-1-XXXXXXX

Grunnmynd 5. hæð

Fjölbýlishúsi	Séruppdrættir
Verknúmer: YY000XX	Aðalhönnuður: Kristinn Ragnarsson
Mælikvarði: 1:50	Dagsetning: XX.03.2024
Hönnun: KR RM	Verkefnastjórn: KR
Yfirritari: KR RM	Blá: RM
	Útgáfa: A406



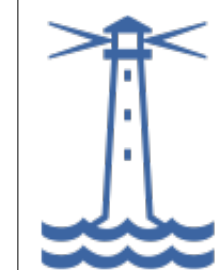

Sampykkt  
Hafnarfjörður  
Byggingarfulltrúi

Tákn

GN	= Gólfúrfall	Brunatákn
BN	= Þakúrfall	
SN	= Svafnúrfall	Veggir og hæðaskil
LR	= Lofttæsting	EI60
VLR	= Væðnúm lofttæsting	EI90
PK	= Póstkassar	A-EI120
NL	= Neyðarjös	REI60
BO	= Björgunarpopp	REI120
R	= Reykskipting	A-REIM120
HSL	= Hændsákkvitæki	
ÚT	= Merktur útgangur	
HV	= Hitaveita	Hundur
VV	= Varmveita	E30-CS
RR	= Rafnagsveita	EI60-CS
UK	= Útkrani	EI60-CS
DS	= Dyrasími	Oluggar
BO	= Felstigi við björgunarpopp	E30
BR	= Brunaslanga	
○	= Stigleiðsla	
○	= Stigleiðsla út	
□	= Stjórmeðal brunavörðunarkerfis	
□	= Inntak	
□	= Blástæði fyrir fatala	

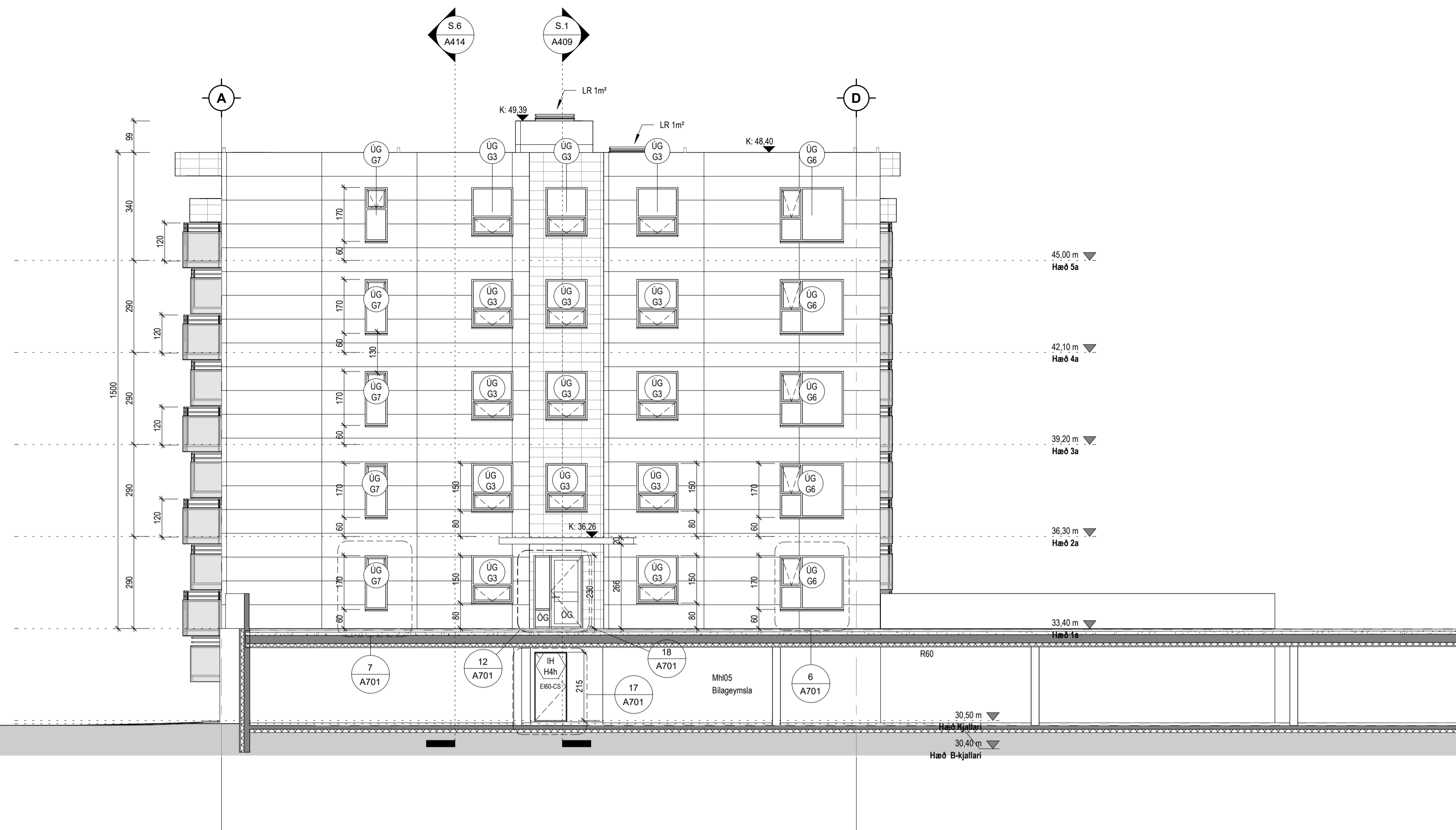

SU-Suður  
1 : 100

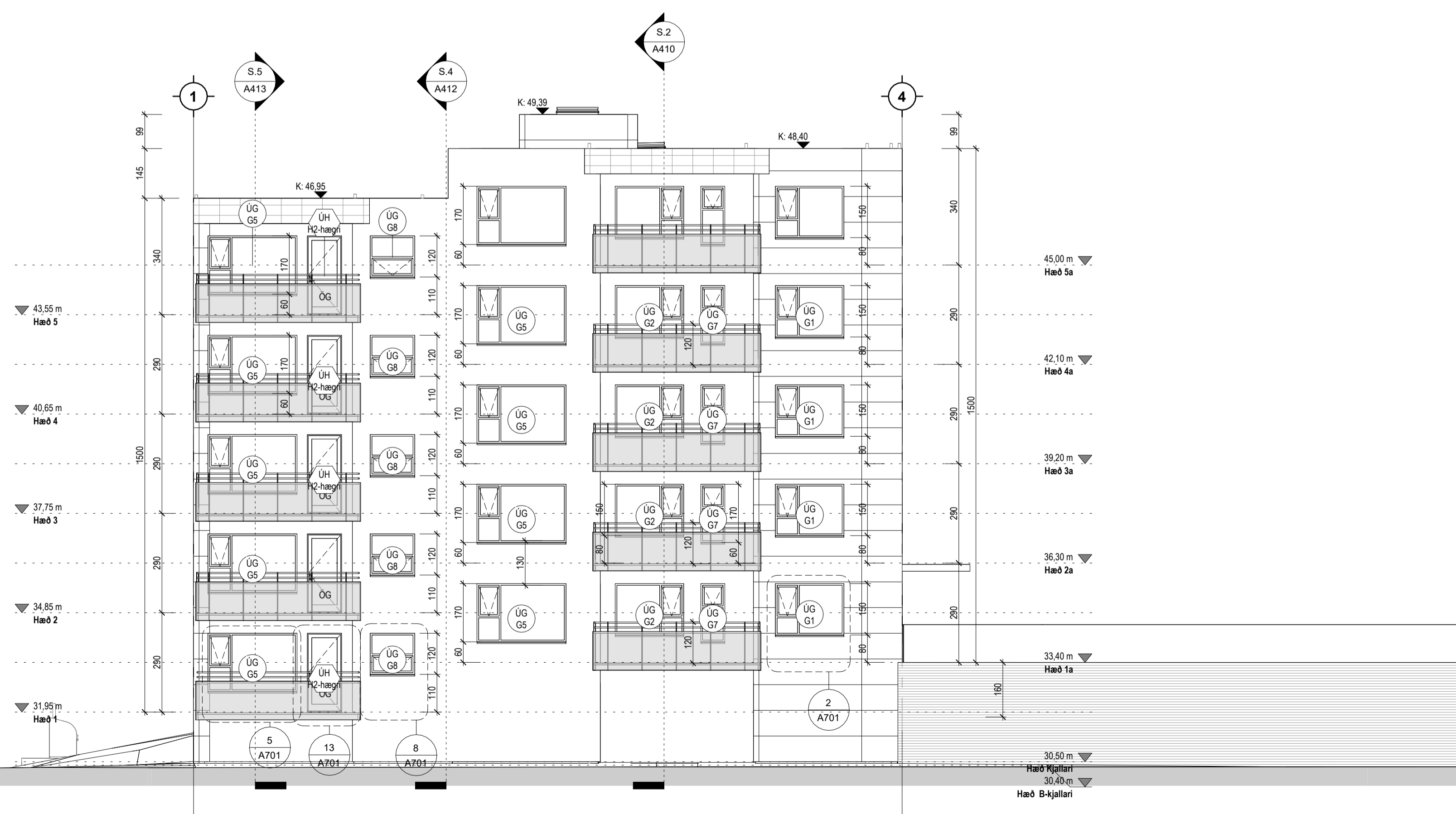

SU-Vestur  
1 : 100

Útg.	Dags.	Lýsing	Nafn
------	-------	--------	------



Kristinn Ragnarsson arkitekt  
ehf. 238-3589  
S. 594-2255  
www.krark.is  
Email: krark@krark.is

Áshamar 36 Mh102  
Hafnarfjörður

Landeignanúmer: L231974 Staðgreinir: 1400-1-XXXXXXX

Útlit suður og vestur

Fjölbylishúsi	Séruppdrættir
Verknúmer: YY000XX	Aðalhönnuður: Kristinn Ragnarsson
Mælikvarði: 1 : 100	120944-2669
Dagsetning: XX.03.2024	Hönnunarsjóri: Kristinn Ragnarsson
Hönnun: KR RM	120944-2669
Verkefnastjóri: KR	Bláð: Útgáfa:
Teiknað: RM	A407
Yfirfarið: KR RM	

Copyright © Hönnuður áskur er allan rétt á höfningum - Eftirlit er háð skriflegu samþykki

**Tákn**

GN	= Gólfúrfall	Brunatákn
BN	= Þakúrfall	EI60
SN	= Svælnúrfall	EI60
LR	= Loftþæsting	A-EI120
VLR	= Væðnum loftþæsting	REI60
PK	= Póstkassar	REI120
NL	= Neyðarjös	A-REIM120
BO	= Björgunarpopp	
R	= Reykskipting	
HSL	= Handtöskubúnaður	
ÚT	= Merkur útgangur	
HV	= Hitaveita	
VV	= Varmveita	
RR	= Rafmagnsveita	
UK	= Útkrani	
DS	= Dyrasími	
BO	= Felliðgi við björgunarpopp	
BR	= Brunaslöng	
○	= Stigleiðsla	
○	= Stigleiðsla út	
□	= Stjórnað brunavíðunarkerfis	
□	= Inntak	
□	= Blástæði fyrir fatala	

SU-Norður  
1 : 100

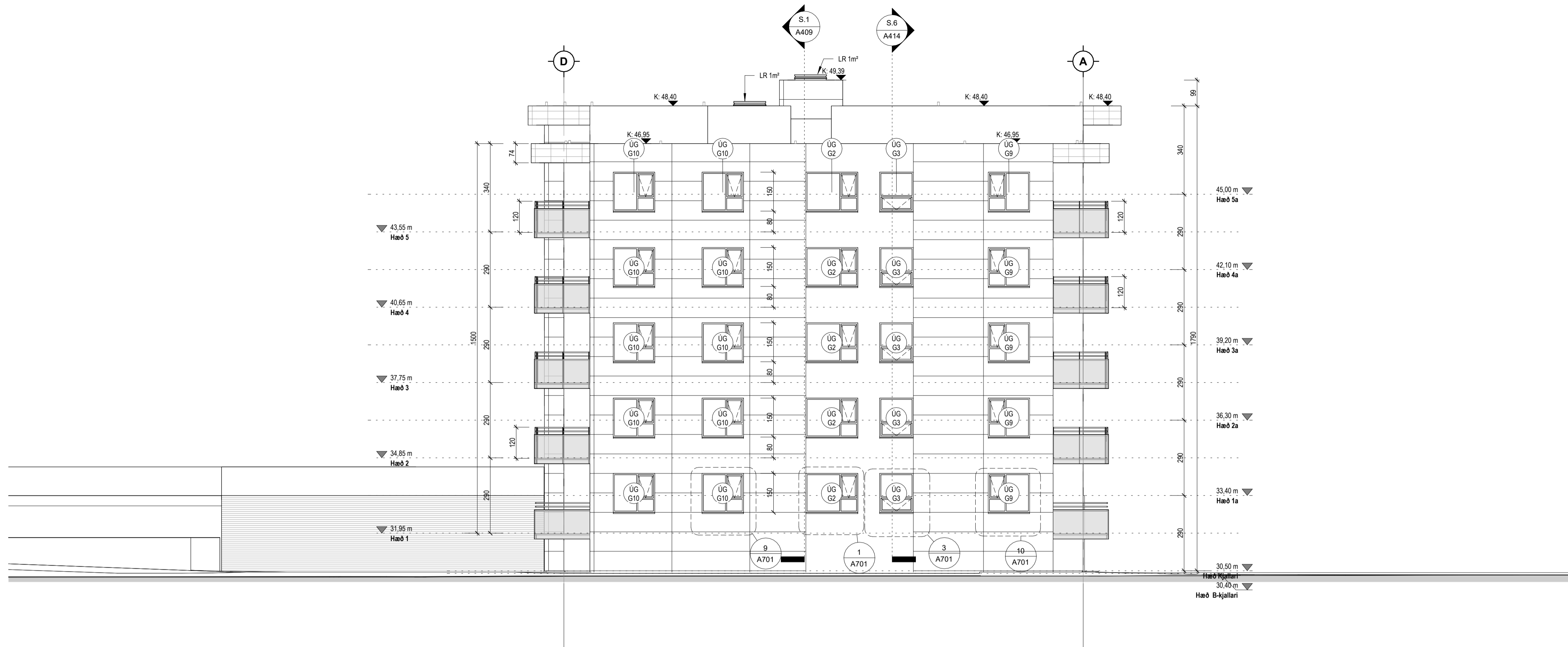

SU-Austur  
1 : 100

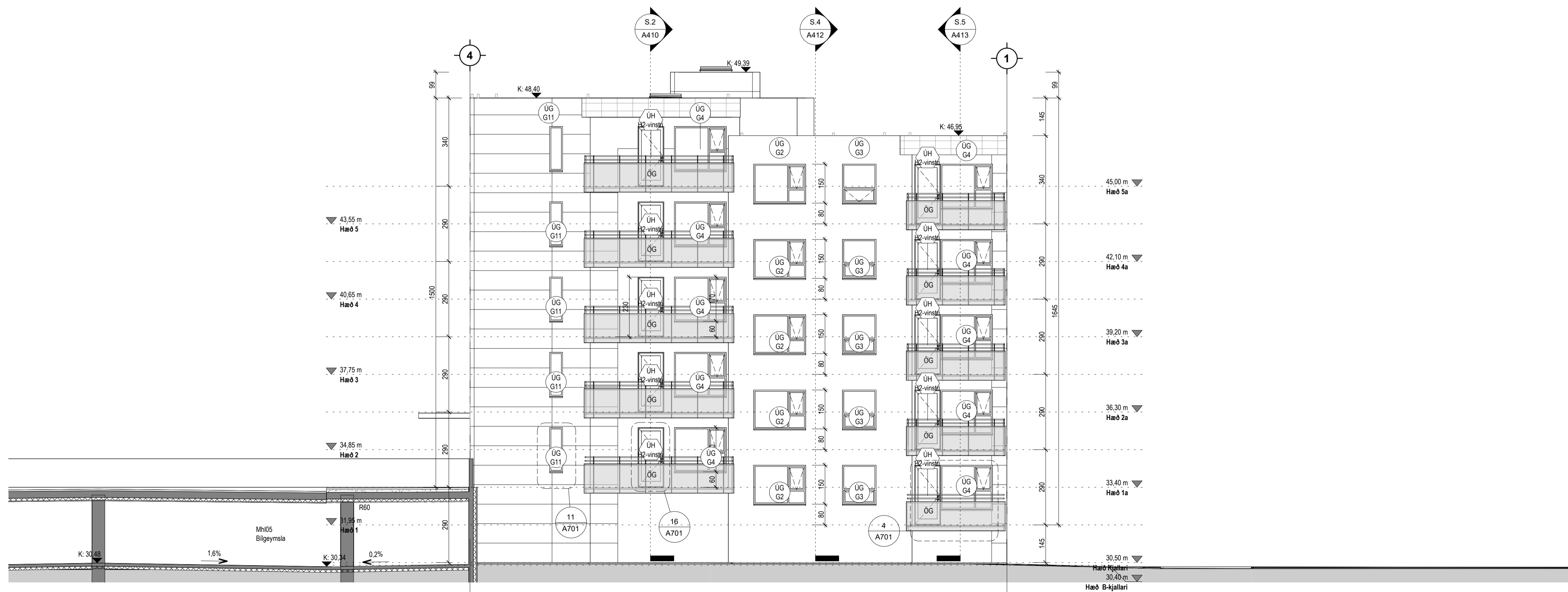

Útg.	Dags.	Lýsing	Nafn
------	-------	--------	------

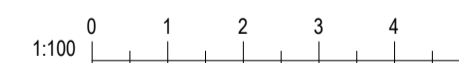

Kristinn Ragnarsson arkitekt  
ehf. 238-3589  
S. 594-2255  
www.krark.is  
Email: krark@krark.is

Ashamar 36 Mh102  
Hafnarfjörður

Landheitanúmer: L231974 Staðgreinir: 1400-1-XXXXXXX

Útlit austur og norður

Fjölhylishiða	Sérupplættir
Verknúmer: YY000XX	Aðalhönnuður: Kristinn Ragnarsson
Mælikvarði: 1 : 100	120944-2659
Dagsetning: XX.03.2024	Hönnunartjórn: Kristinn Ragnarsson
Hönnun: KR RM	120944-2659
Verkefnastjórn: KR	Blá: Útgáfa:
Teiknað: RM	A408
Yfirfarið: KR RM	



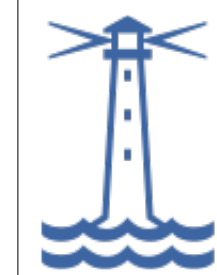

**Tákn**

GN	= Gólfúrfall	Brunatákn
BN	= Þakúrfall	EI60
SN	= Svöluúrfall	EI90
LR	= Loftþæsting	A-EI60
VL	= Vötnum loftþæsting	A-EI120
PK	= Póstkassar	REI60
NL	= Neyðarljós	REI120
BO	= Björgunarpopp	A-REIM120
R	= Reykskipting	
HSL	= Hendslökkvotaki	
ÚT	= Merktur útgangur	
HV	= Hitaveita	
VV	= Varmveita	
RR	= Rafnagsveita	
UK	= Útkrani	
DS	= Dyrasími	
BO	= Felliðgi við björgunarpopp	
BR	= Brunastanga	
○	= Stigleiðsla	
○	= Stigleiðsla út	
□	= Stjómstöð brunavörðunarkerfis	
□	= Inntak	
□	= Blástæði fyrir fatala	

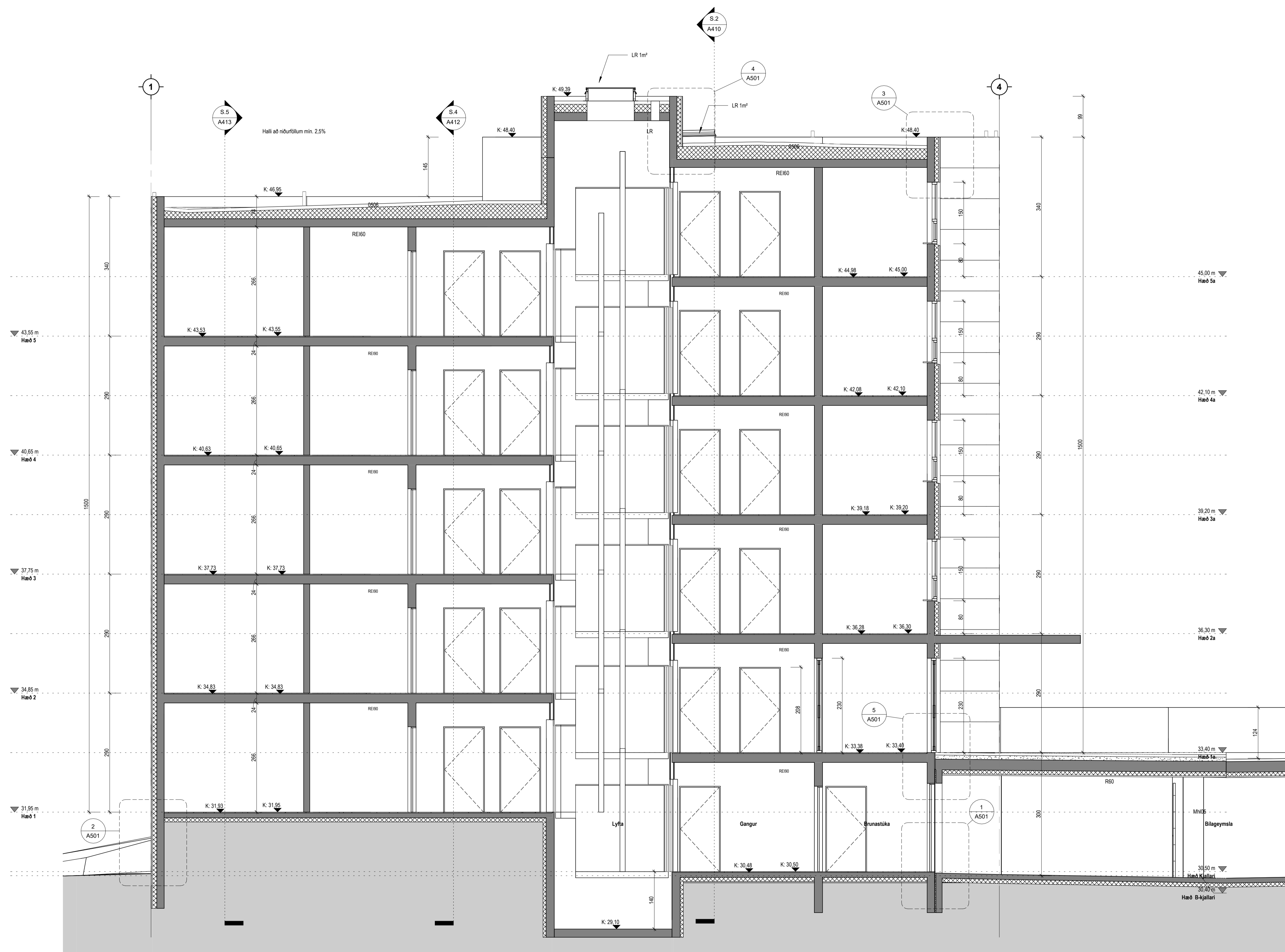

Útg.	Dags.	Lýsing	Nafn
------	-------	--------	------



Kristinn Ragnarsson arkitekt  
ehf. 238-3589  
S: 594-2255  
www.krark.is Email: krark@krark.is

Áshamar 36 Mh102  
Hafnarfjörður

Landhefnúmer: L231974 Staðgreinir: 1400-1-XXXXXXX

**Sníð 1**

Fjölbýlishúsi	Séruppdrættir
Verknúmer: YY000XX	Aðalhönnuður: Kristinn Ragnarsson
Mælikvarði: 1:50	120944-2669
Dagsetning: XX.03.2024	Hönnunarsjórni: Kristinn Ragnarsson
Hönnun: KR RM	120944-2669
Verkefnastjóri: KR	Bláa: Útgáfa:
Teiknaði: RM	<b>A409</b>
Yfirfariði: KR RM	

**Tákn**

GN	= Gólfúrfall	Brunatákn
BN	= Þakúrfall	
SN	= Svafnúrfall	Veggir og hæðaskil
LR	= Loftþæsting	EI60
VLK	= Væðnúm loftþæsting	EI90
PK	= Póstkassar	A-EI120
NL	= Neyðarjös	REI60
BO	= Björgunarpop	REI120
R	= Reykskipting	A-REIM120
HSL	= Hendslökkvotaki	
ÚT	= Merktur útgangur	
HV	= Hitaveita	Hundir
VV	= Varmveita	E30-CS
RR	= Rafnagsveita	E100-CS
UK	= Útkrani	EI60-CS
DS	= Dyrasími	
BO	= Felldugi við björgunarpop	Oluggar
BR	= Brunaslanga	E30
SL	= Stigleiðsla	
SL	= Stigleiðsla út	
SL	= Stigsmáttá brunavörðunarkerfis	
IN	= Inntak	
FA	= Blástæði fyrir fatala	

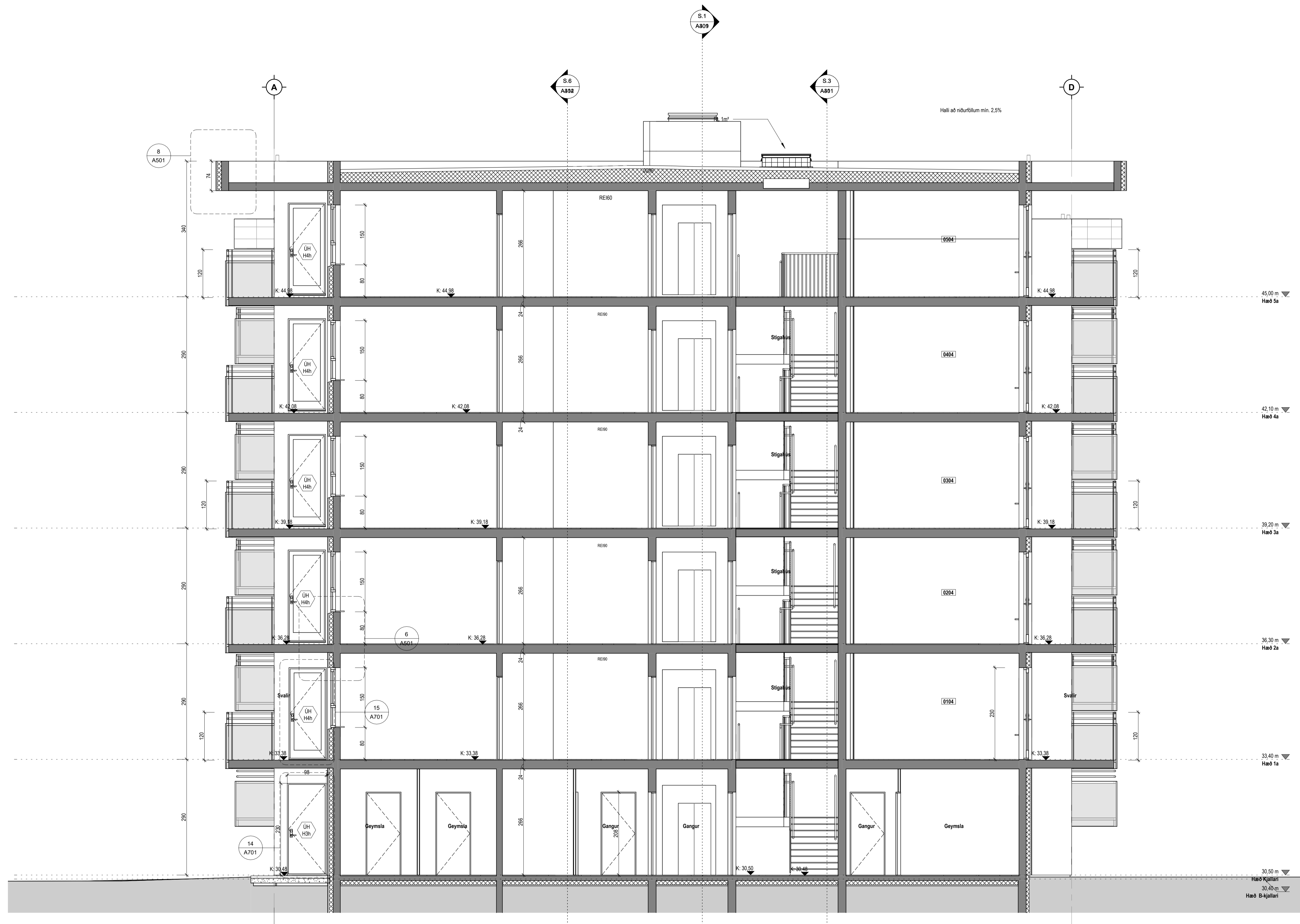

Útg.	Dags.	Lýsing	Nafn
------	-------	--------	------



ark. **Kristinn Ragnarsson arkitekt**  
ehf. 238-3589  
S. 594-2255  
Email: krak@krak.is  
www.krak.is

**Áshamar 36 Mh102**  
Hafnarfjörður

Landeignanúmer: L231974 Staðgreinir: 1400-1-XXXXXXX

**Snið 2**

Fjölbýlishúsi	Séruppdrættir
Verknúmer: YY000XX	Aðalhönnuður: Kristinn Ragnarsson
Mælikvarði: 1:50	120944-2669
Dagsetning: XX.03.2024	Hönnunartjórn: Kristinn Ragnarsson
Hönnun: KR RM	120944-2669
Verkefnastjórn: KR	Blá: Útgáfa:
Teiknað: RM	<b>A410</b>
Yfirfarið: KR RM	



**Tákn**

GN	= Gólfúrfall	Brunatákn	
PN	= Þakúrfall	SN	
SN	= Svalanúrfall	LR	= Veggir og hæðaskil
LR	= Loftþæsting	EI60	
VLR	= Væðunin loftþæsting	EI90	
PK	= Póstkassar	A-EI60	
NL	= Neyðarjös	A-EI120	
BO	= Björgunarpopp	REI60	
R	= Reykskiptari	REI120	
HSL	= Hændsákkvitakí	A-REIM120	
ÚT	= Merktur útgangur	Hundir	
HV	= Hitaveita	E30-CS	
VV	= Varmveita	EI60-CS	
RR	= Rafnagsveita	EI60-CS	
UK	= Útkrani	E30	
DS	= Dyrasími	Oluggar	
BO	= Felldugi við björgunarpopp	E30	
BR	= Brunastanga		
○	= Stigleiðsla		
○	= Stigleiðsla út		
□	= Stjórnstöð brunavörðunarkerfis		
□	= Inntak		
□	= Blástæði fyrir fatalaða		

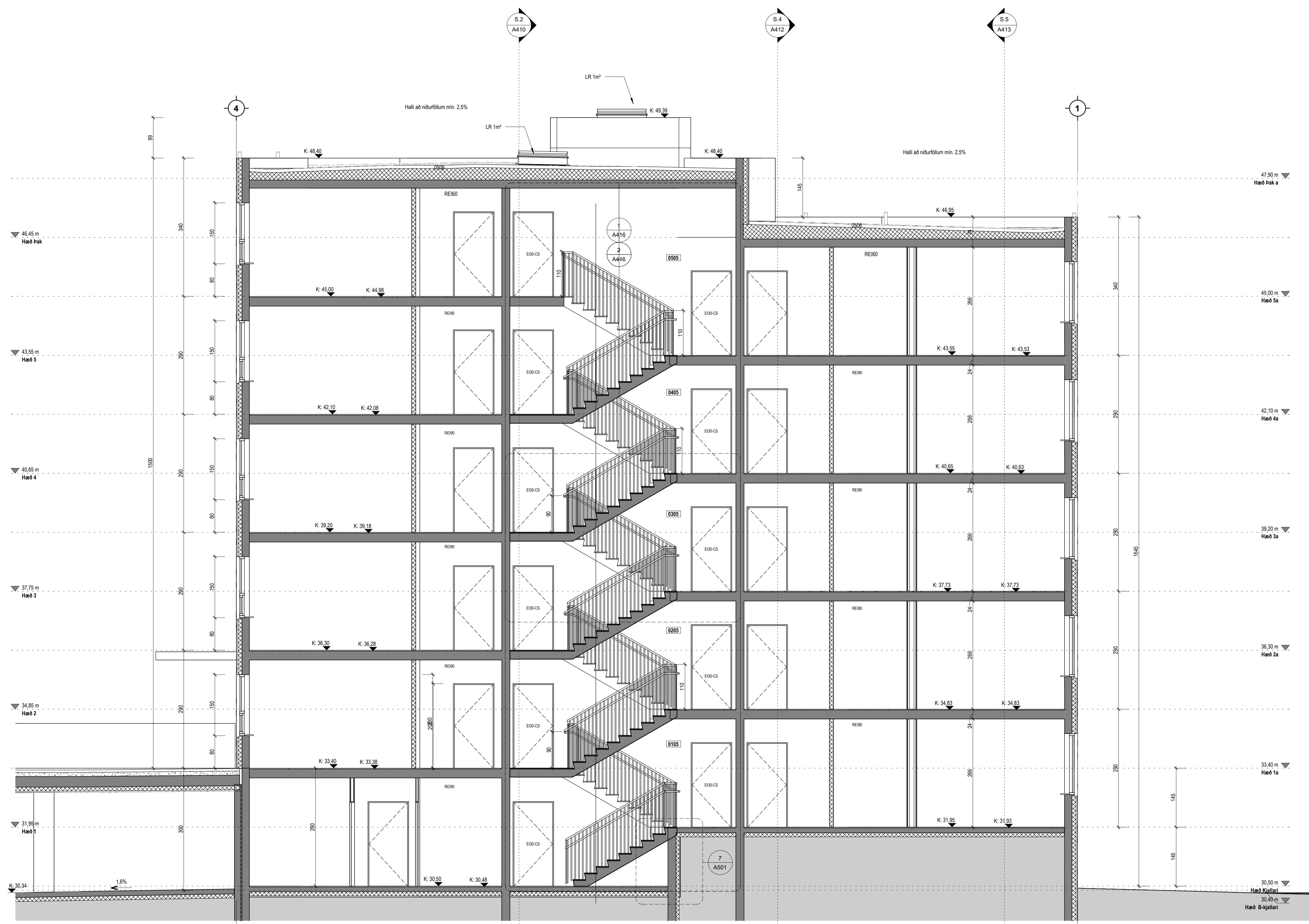

Útg.	Dags.	Lýsing	Nafn



**Kristinn Ragnarsson arkitekt**  
ehf. 2008-3589  
S. 594-2255  
www.krark.is  
Email: krark@krark.is

**Áshamar 36 Mh102**  
Hafnarfjörður

Landeignanúmer: L231974      Staðgreinir: 1400-1-XXXXXXX

**Snið 3**

Fjölbýlishúsi	Séruppdrættir
Verknumér: YY000XX	Aðalhönnuður: Kristinn Ragnarsson
Mælikvarði: 1:50	120944-2669
Dagsetning: XX.03.2024	Hönnunarsjórn: Kristinn Ragnarsson
Hönnun: KR RM	120944-2669
Verkefnastjórn: KR	Blá:      Útgáfa:
Teiknað: RM	<b>A411</b>
Yfirfarið: KR RM	

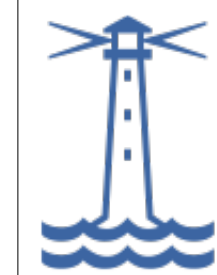

**Tákn**

GN	= Gólfúrfall	Brunatákn
BN	= Þakúrfall	Veggir og hæðaskil
SN	= Svöluúrfall	EI60
LR	= Loftþæsting	EI90
VLR	= Væðum loftþæsting	A-EI60
PK	= Póstkassar	A-EI120
NL	= Neyðarljós	REI60
BO	= Björgunarpopp	REI120
R	= Reykskipting	A-REIM120
HSL	= Hæðskilvotaki	Hundur
ÚT	= Merktur útgangur	E30-CS
HV	= Hitaveita	EI60-CS
VV	= Varmveita	EI60-CS
RR	= Rafnagsveita	E30
UK	= Útkrani	Oluggar
DS	= Dyrasími	E30
BO	= Felliðgi við björgunarpopp	
BR	= Brunaslanga	
SL	= Sligleisla	
SL	= Sligleisla út	
IS	= Stjórnað brunavörðunarkerfis	
IN	= Inntak	
BT	= Bilastæði fyrir fatalaða	

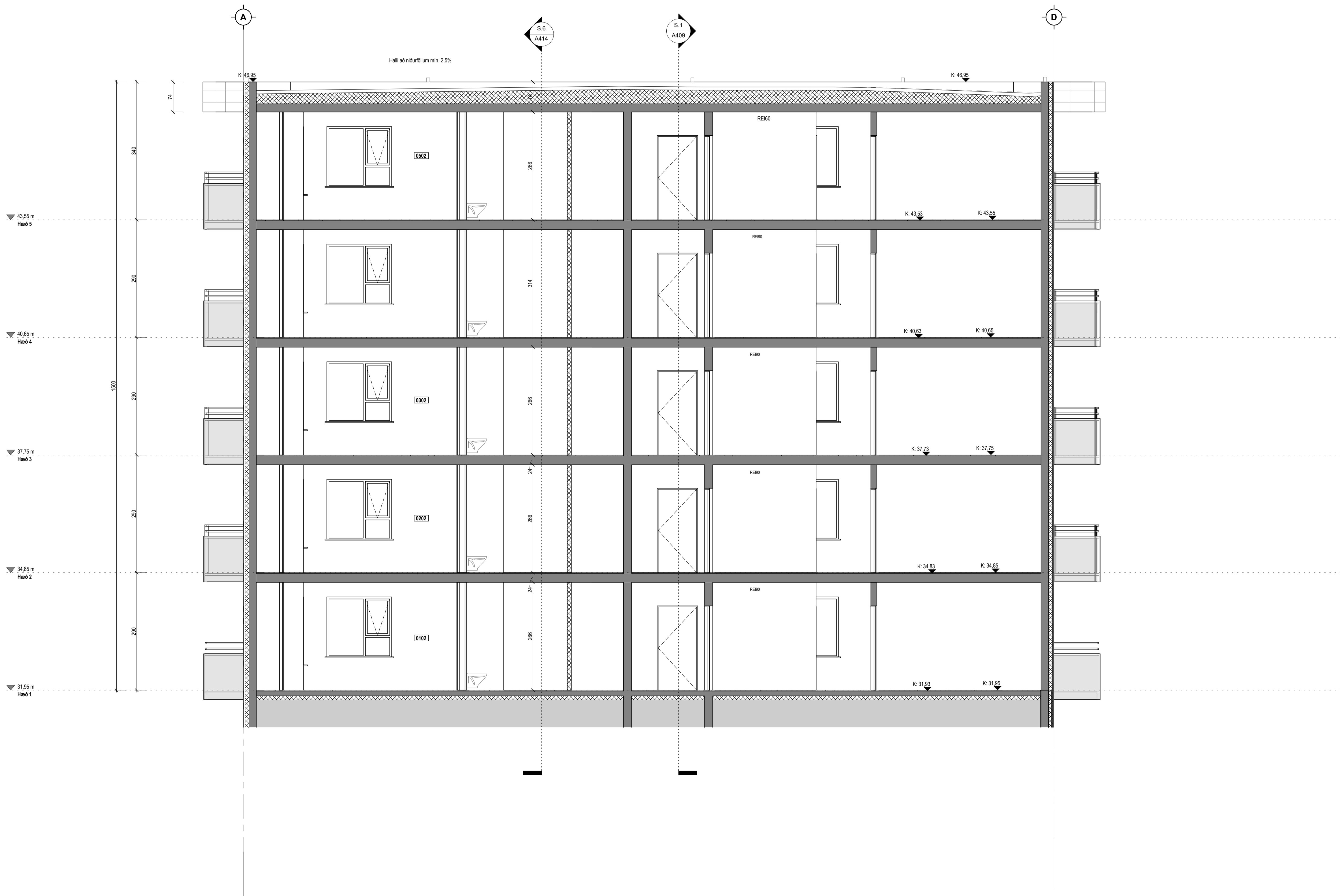

Útg.	Dags.	Lýsing	Nafn
------	-------	--------	------



**Kristinn Ragnarsson arkitekt**  
ehf. 238-3589  
S. 594-2255  
www.krark.is  
Email: krark@krark.is

**Áshamar 36 Mh102**  
Hafnarfjörður

Landeignanúmer: L231974 Staðgreinir: 1400-1-XXXXXXX

**Snið 4**

Fjölbýlishúsi	Séruppdrættir
Verknúmer: YY000XX	Aðalhönnuður: Kristinn Ragnarsson
Mælikvarði: 1 : 50	120944-2669
Dagsetning: XX.03.2024	Hönnunarsjóni: Kristinn Ragnarsson
Hönnun: KR RM	120944-2669
Verkefnastjórn: KR	Blað: Útgáfa:
Teiknað: RM	<b>A412</b>
Yfirfarið: KR RM	



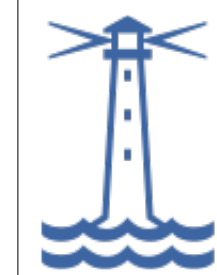

**Tákn**

GN	= Gólfúrfall	Brunatákn
BN	= Þakúrfall	EI60
SN	= Svalanúrfall	EI90
LR	= Loftþæsting	A-EI120
VLR	= Væðnum loftþæsting	REI60
PK	= Póstkassar	REI120
NL	= Neyðarjós	A-REIM120
BO	= Björgunarpopp	Hundir
R	= Reykskiptari	E30-CS
HSL	= Handstökkvotaki	EI60-CS
ÚT	= Merktur útgangur	EI60-CS
HV	= Hitaveita	Oluggar
VV	= Varmveita	E30
RR	= Rafnagsveita	
UK	= Útkrani	
DS	= Dyrasími	
BO	= Felldugi við björgunarpopp	
BR	= Brunaslanga	
SL	= Stigleiðsla	
SL	= Stigleiðsla út	
ST	= Stjórnaðóð brunavörðunarkerfis	
IN	= Inntak	
FA	= Bilastæði fyrir fatalaða	

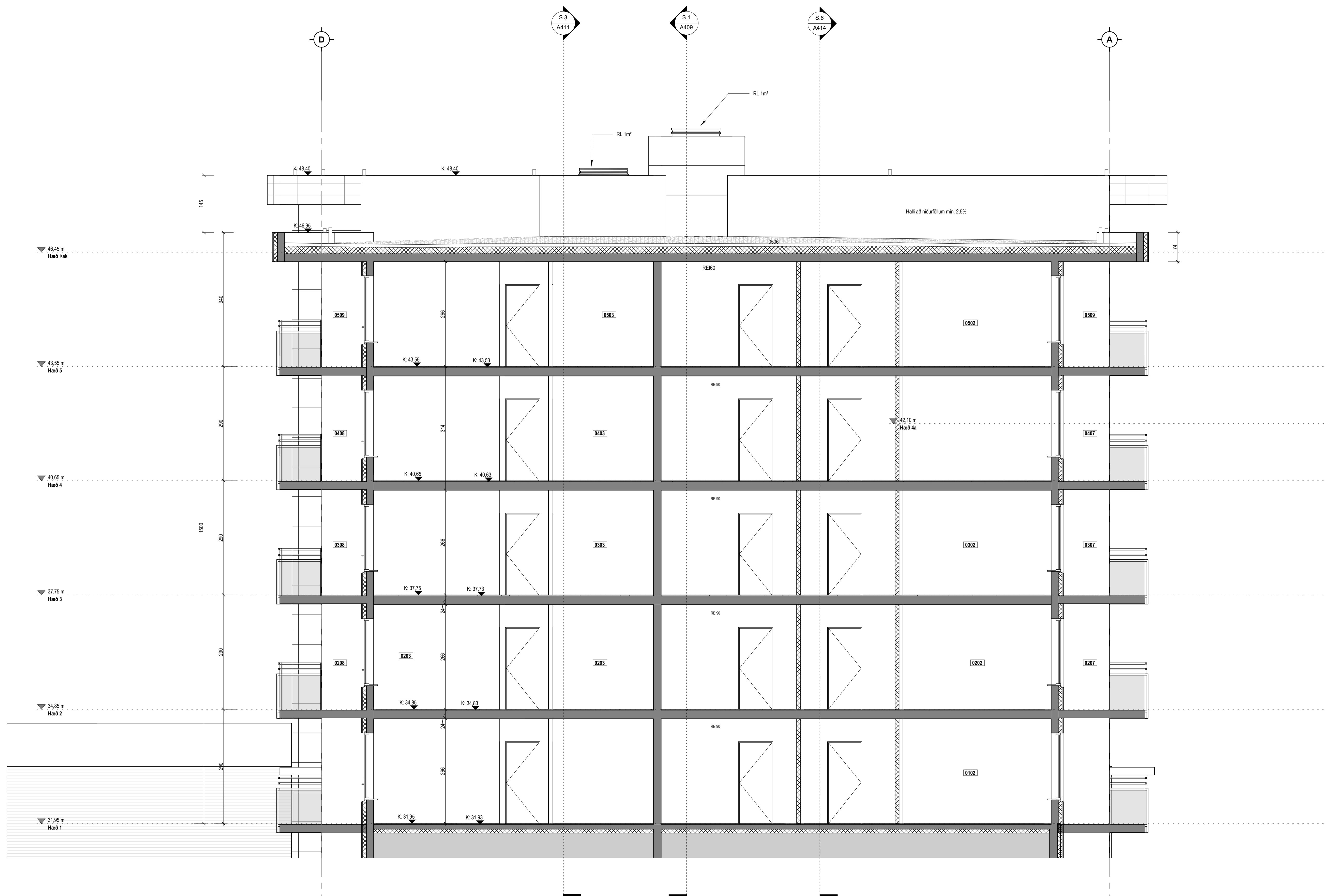

Útg.	Dags.	Lýsing	Nafn



**Kristinn Ragnarsson arkitekt**  
ehf. 238-3589  
S. 594-2255  
www.krark.is  
Email: krark@krark.is

Áshamar 36 Mh102  
Hafnarfjörður

Landeignanúmer: L231974 Staðgreinir: 1400-1-XXXXXXX

**Snið 5**

Fjölbýlishúsi	Séruppdrættir
Verknúmer: YY000XX	Aðalhönnuður: Kristinn Ragnarsson
Mælikvarði: 1:50	120944-2669
Dagsetning: XX.03.2024	Hönnunartjórn: Kristinn Ragnarsson
Hönnun: KR RM	120944-2669
Verkefnastjórn: KR	Blá: Útgáfa:
Teiknað: RM	<b>A413</b>
Yfirfarið: KR RM	

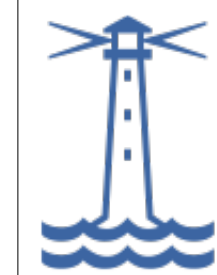

Tákn

GN	= Gólfurfall	Brunatákn
BN	= Þakurfall	
SN	= Svafurfall	Veggir og hæðaskil
LR	= Loftþæsting	EI60
VLR	= Væðing loftþæsting	EI90
PK	= Póstkassar	A-EI60
NL	= Neyðarljós	A-EI120
BO	= Björgunarpopp	REI60
R	= Reykskipting	REI120
HSL	= Hæðskilvottaki	A-REIM120
ÚT	= Merktur útgangur	
HV	= Hitaveita	Hundir
VV	= Varmveita	E30-CS
RR	= Rafnagsveita	EI30-CS
UK	= Útkrani	EI60-CS
DS	= Dyrasími	
BO	= Felldugi við björgunarpopp	Oluggar
BR	= Brunaslanga	E30
○	= Stigleiðsla	
○	= Stigleiðsla út	
□	= Stjórnað brunavörðunarkerfis	
□	= Inntak	
□	= Blástæði fyrir fataða	

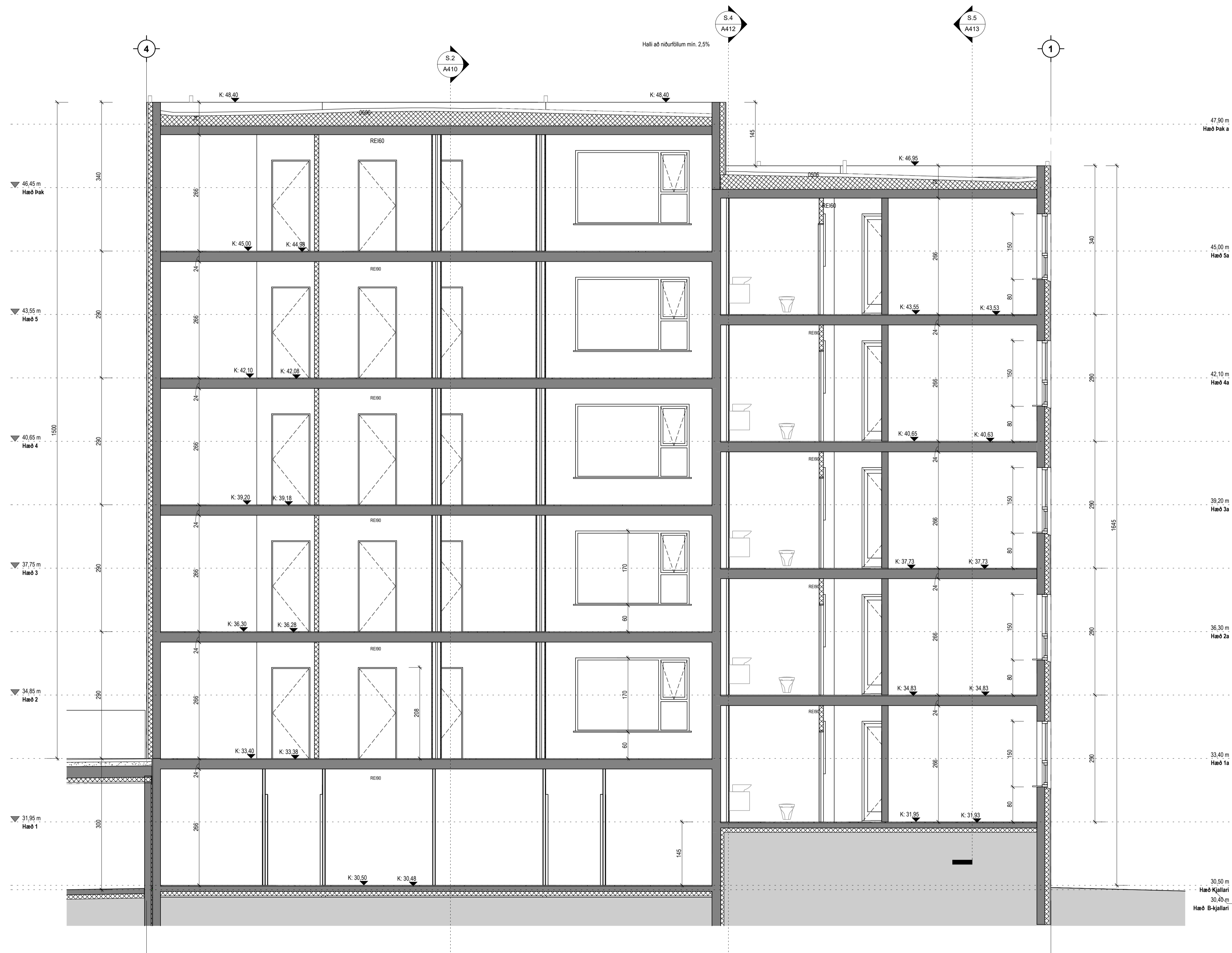

Útg.	Dags.	Lýsing	Nafn
------	-------	--------	------

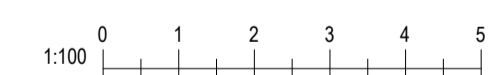

Kristinn Ragnarsson arkitekt  
ehf. 238-3589  
S. 594-2255  
www.krark.is  
Email: krark@krark.is

Áshamar 36 MhI02  
Hafnarfjörður

Landeignanúmer: L231974 Staðgreinir: 1400-1-XXXXXXX

Snið 6

Fjölhylishúð	Sérupprættir
Verknúmer: YY000XX	Aðalhönnuður: Kristinn Ragnarsson
Mælikvarði: 1:50	120944-2669
Dagsetning: XX.03.2024	Hönnunarsjórni: Kristinn Ragnarsson
Hönnun: KR RM	120944-2669
Verkefnastjóri: KR	Bláa: Útgáfa:
Teiknaði: RM	A414
Yfirfarið: KR RM	





Sampykkt Hafnarfjörður Byggingarfulltrúi

Til athugiunar: Tákn

- Utanmál glugga og hurða eru mæld við veggjægar (stærri í störu, smáari í smáru)...

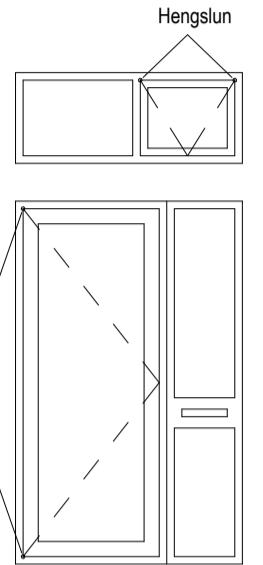

Brunatákn: Hurðir E30-CS E130-CS E160-CS Gluggar E30

ATH: mismunur getur verið milli hurða og glugga framleiðenda hvað karmar taka til sín...

Gluggaskema table with columns: Hæð, Notkun, Týpa, Breidd, Hæð, Hæð undir glugga, Hæð ofan á glugga, Brunapól, Fjöldi. Includes sub-sections G1: 5, G2: 15, G3: 24, G4: 10, G5: 10, G6: 5, G7: 10, G8: 5, G9: 5, G10: 10, G11: 5.

Útihurðaskema table with columns: Hæð, Notkun, Týpa, Hæð ofan hurð, Breidd, Hæð undir hurð, Brunapól, Fjöldi. Includes sub-sections BH1: 1, H2-hægri: 5, H2-vinstri: 10, H3h: 1, H3v: 1, H4h: 7.

Aðalinnangangshurð table with columns: Hæð, Notkun, Týpa, Breidd, Hæð, Fjöldi. Includes sub-section H6a: 1.

Innihurðaskema table with columns: Hæð, Notkun, Týpa, Breidd, Hæð, Comments, Brunapól, Fjöldi. Includes sub-sections H1h: 40, H1v: 40, H2h: 16, H2v: 18, H3h: 1, H3v: 1, H4h: 1, H5gh: 9, H5gv: 11.

Innihurð anddyri table with columns: Hæð, Notkun, Týpa, Breidd, Hæð, Fjöldi. Includes sub-section H4h: 1.

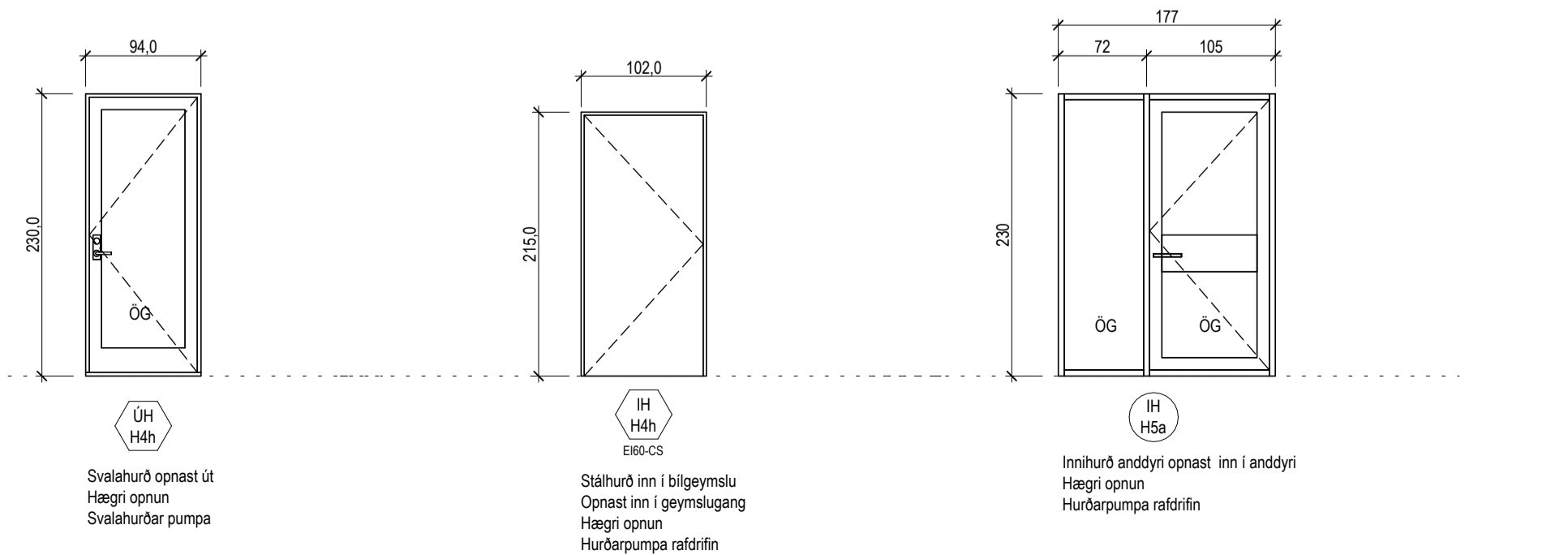
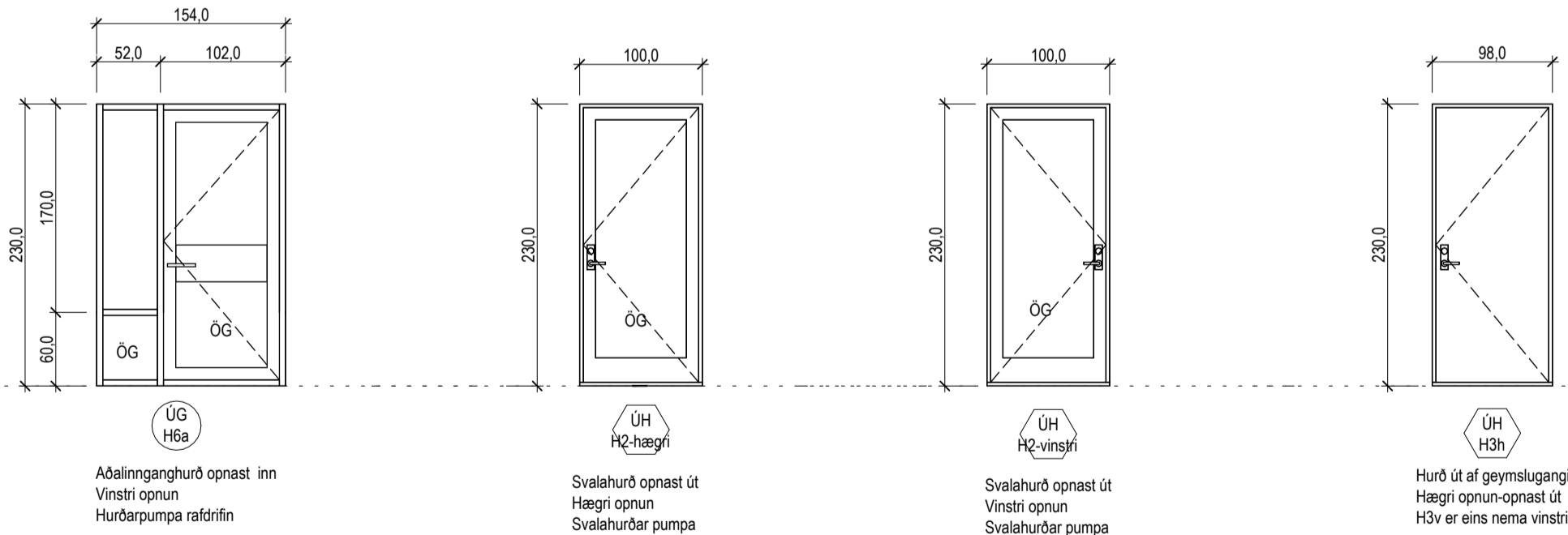
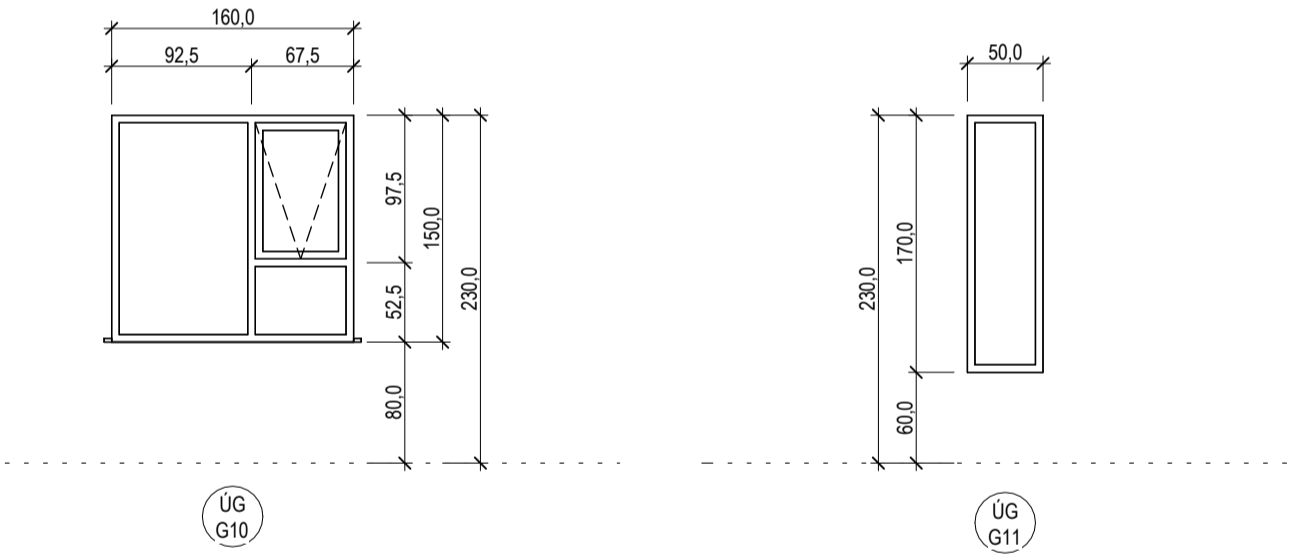
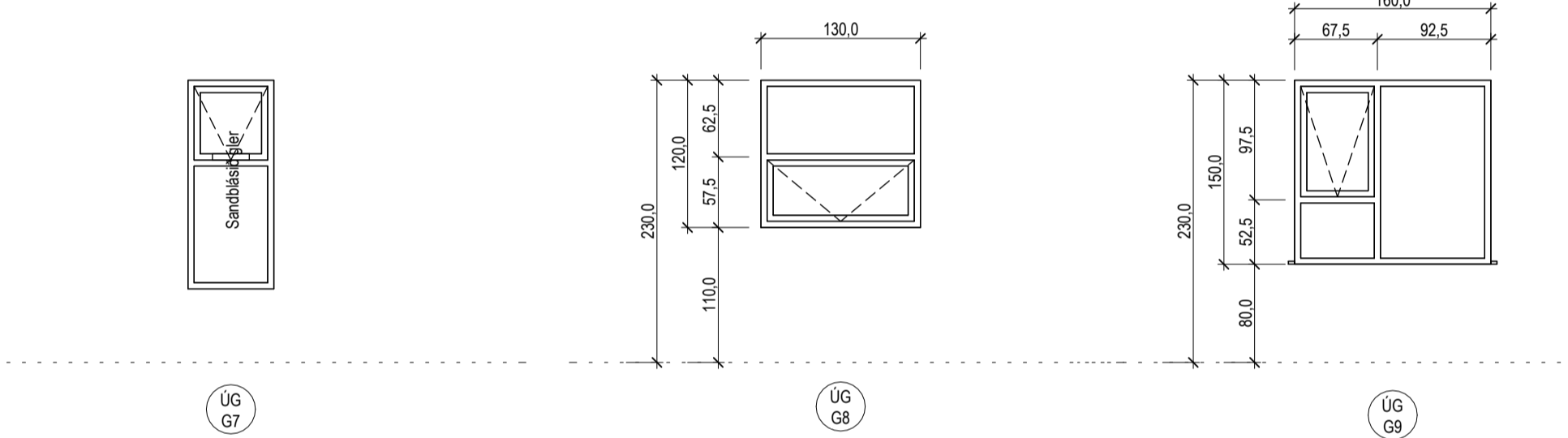
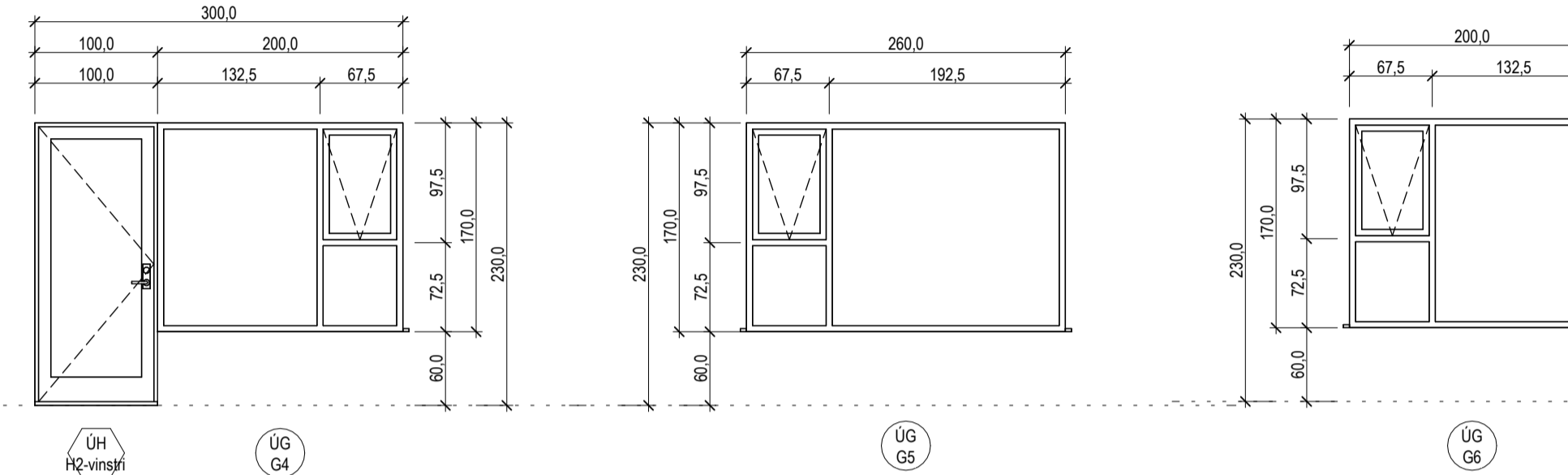
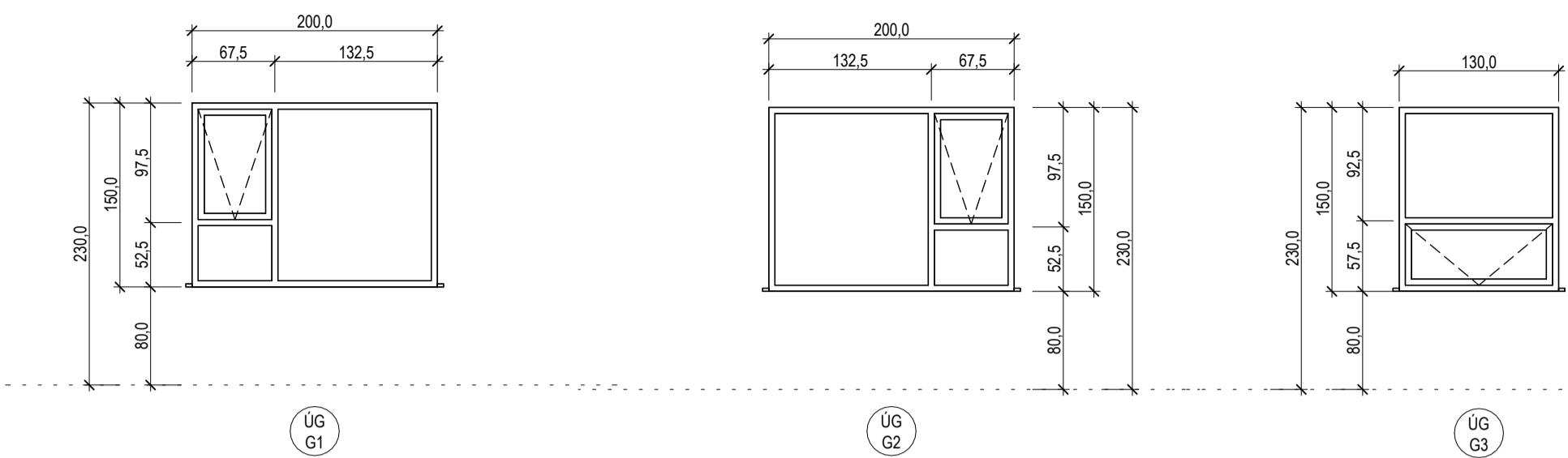
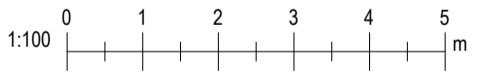

Table with columns: Útg., Dags., Lýsing, Nafn



Kristinn Ragnarsson arkitekt ehf. S: 594-2255 Email: krark@krark.is

Áshamar 36 Mh102 Hafnarfjörður

Project details table with columns: Landeigjanúmer, Staðgreinir, Verknúmer, Mælikvarði, Dagsetning, Hönnun, Verkefnastjórn, Teknað, Yfirarið, Sérupplættir, Aðalhönnuður, Hönnunastjórn, Blað, Útgáfa.